

Digitaler Objektträger-Scanner

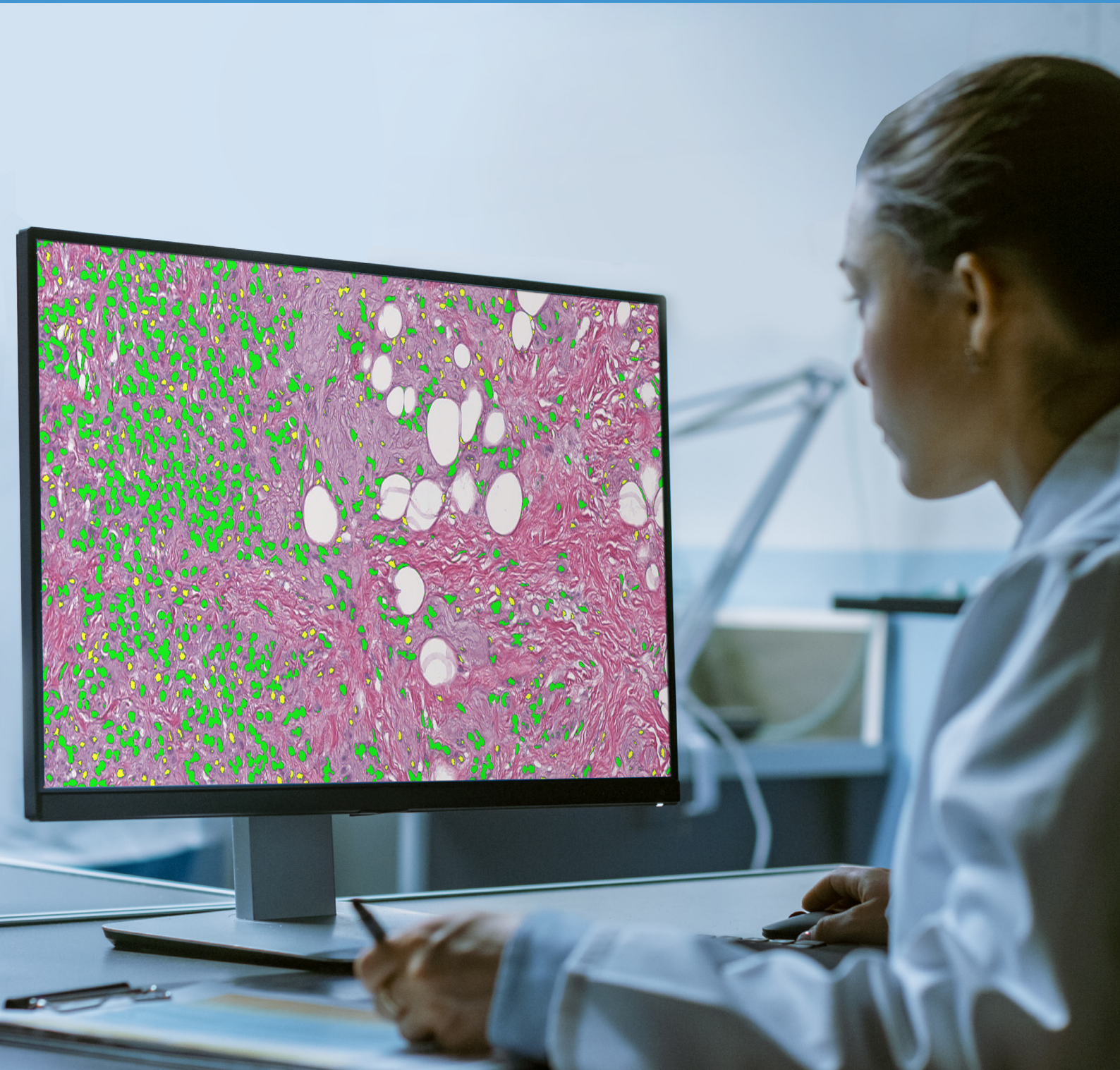

Software-Kit

Vision Slide (Modul: Cyto, Histo, DS)

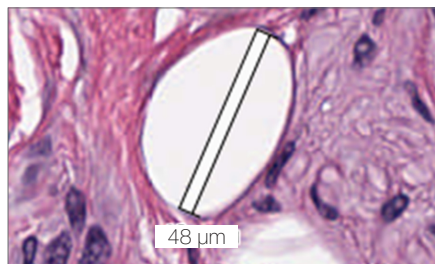
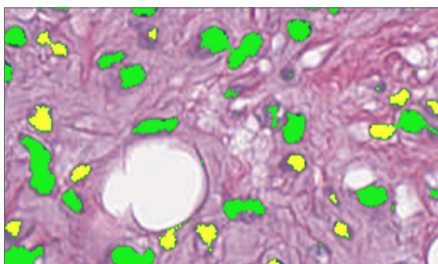
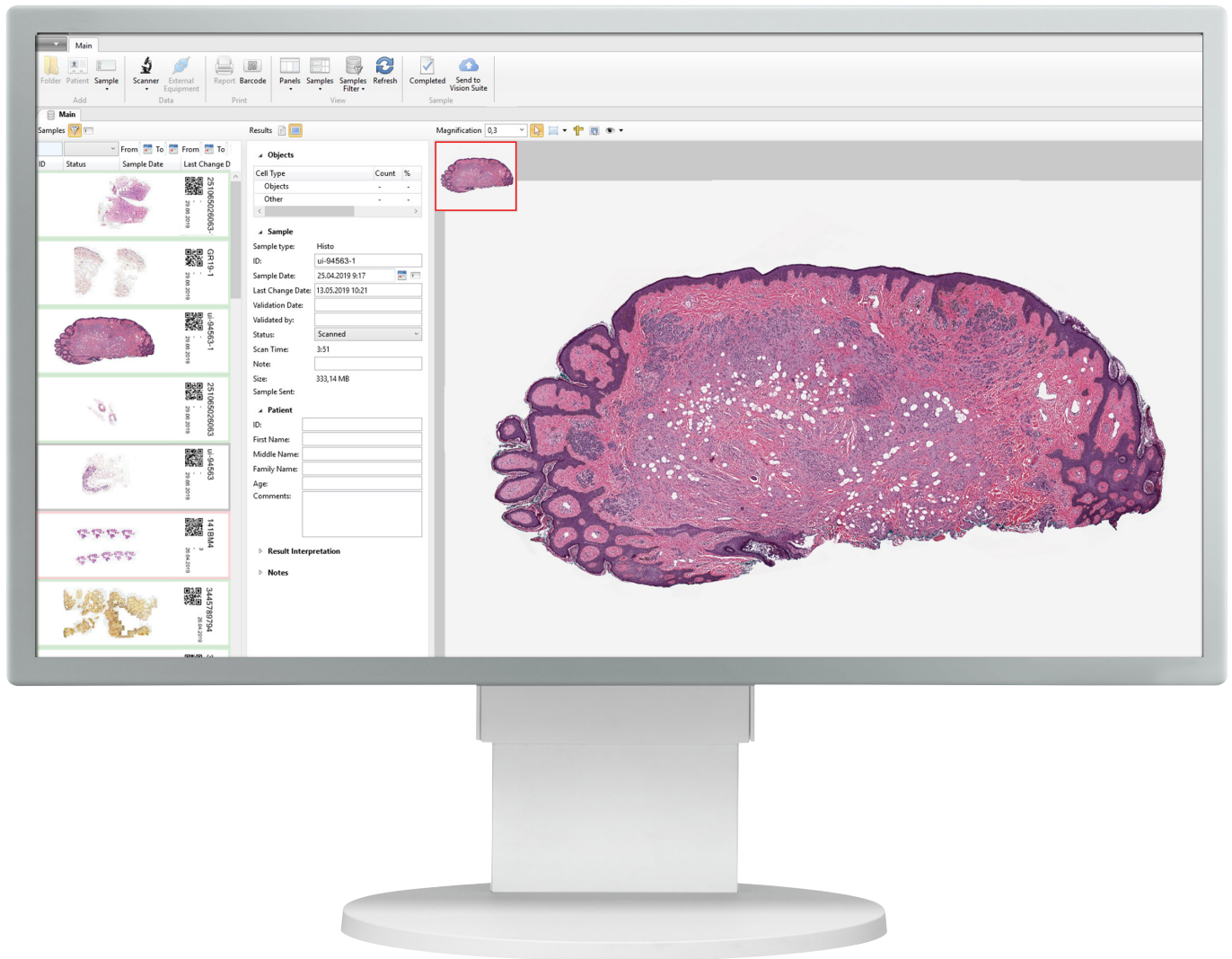

Objekt-Analyse

Klassifizierung der Objekte nach spezifischen Kriterien

Zählung und Klassifizierung

Automatisierte oder manuelle Erkennung von Objekten auf einem digitalen Objektträger, sowie Messungen von linearen und optischen Parametern für Partikel

Markierungen und Kommentare

Funktion für Kommentare und Markierungen auf einem digitalen Objektträger.

Administrative Anwendungsmodule

Vision Remote

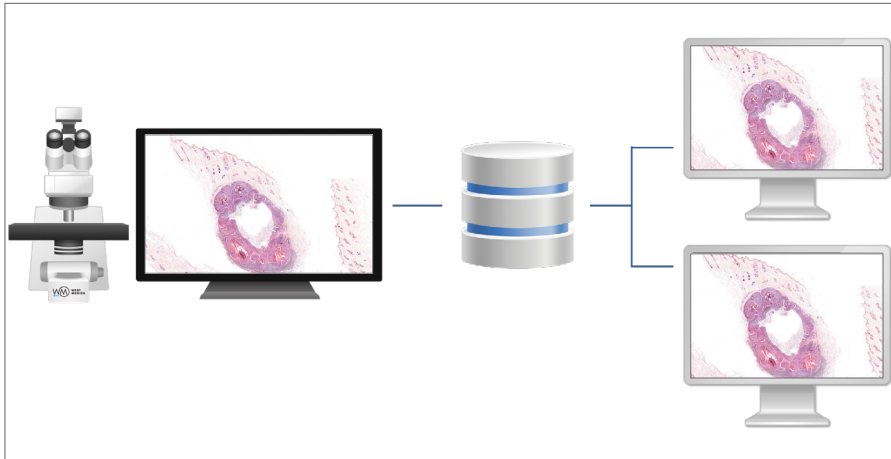

Remote Arbeitsplatz:
Dezentrale Arbeitsweise

Beratungs- und Bildungsmodul

Vision Suite

The screenshot shows the Vision Suite web interface. The browser address bar displays "vision-suite.com". The page header includes the West Medica logo and the text "Пробы(59)". The main content is a table listing histological samples. Each row includes a checkbox, a slide thumbnail, a QR code, and columns for LIS, Sample Date, ID, Sample, Size, and Note.

<input type="checkbox"/>	Slide View	LIS	Sample Date	ID	Sample	Size	Note
<input type="checkbox"/>		<>	12/05/2018, 5:49 PM	2850	Histo	1.1 GB	
<input type="checkbox"/>		<>	12/05/2018, 5:46 PM	2849	Histo	437.4 MB	
<input type="checkbox"/>		<>	12/05/2018, 5:44 PM	2848	Histo	383.3 MB	
<input type="checkbox"/>		<>	12/05/2018, 5:39 PM	2847	Histo	403.3 MB	
<input type="checkbox"/>			12/05/2018, 7:33 PM	4914	Histo	1.9 GB	
<input type="checkbox"/>			12/05/2018, 7:33 PM	4558	Histo	905.7 MB	
<input type="checkbox"/>			12/05/2018, 7:32 PM	4557	Histo	1.5 GB	

Cloud/Server für Telemedizin und
Fernkonsultationen mit Kollegen

Spezifikationen



Vision Assist
Zellbildanalysegerät



Vision Pro
Zellbildanalysegerät

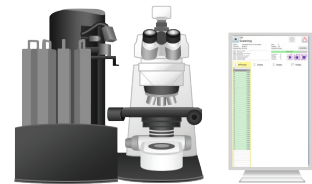

Vision Ultimate
Zellbildanalysegerät

Software-Kit: Vision Slide (Anwendungsmodule: Cyto, Histo, DS)	Software-Kit: Vision Slide (Anwendungsmodule: Cyto, Histo, DS)	Software-Kit: Vision Slide (Anwendungsmodule: Cyto, Histo, DS)
Arbeitsmethode: Chronologisch (nur bei der 4 Objektträger Version)	Arbeitsmethoden: Chronologisch, Direkter Zugriff	Arbeitsmethoden: Chronologisch, Sequentieller und direkter Zugriff, STAT Testing, 24/7
Automatisiertes Scannen	Automatisiertes Scannen	Automatisiertes Scannen
1 oder 4 Objektträger	4 oder 8 Objektträger	200 Objektträger
Fixer Rahmen für manuelle Handhabung	2 Einlegerahmen für automatisierte Handhabung	4 Magazine für automatisierte Handhabung
Mikroskop für das Scannen	Mikroskop für das Scannen	Mikroskop für das Scannen
Computer	Computer	Computer
Monitor	Monitor	Monitor
—	—	Touchscreen-Monitor zur Steuerung
—	Integrierter Barcode Scanner (optional)	Integrierter Barcode Scanner
Manuelle Ölauftragung	Automatisierter Ölsponder (optional)	Automatisierter Ölsponder
Optisches System: 20x*	Optisches System: 20x*	Optisches System: 20x*
Hellfeld	Hellfeld	Hellfeld
Köhlersche Beleuchtung, LED	Köhlersche Beleuchtung, LED	Köhlersche Beleuchtung, LED
Bidirektionales LIS, LIS2-A2 (ASTM), HL7, Ethernet	Bidirektionales LIS, LIS2-A2 (ASTM), HL7, Ethernet	Bidirektionales LIS, LIS2-A2 (ASTM), HL7, Ethernet
Art. N.: 71150.00.011 (1 Objektträger) Art. N.: 71450.00.011 (4 Objektträger)	Art. N.: 72852.00.011 (8 Objektträger)	Art. N.: 73051.00.011 (200 Objektträger)

* Fordern Sie bei der Bestellung eine vollständige Liste der verfügbaren Optionen an

Wir behalten uns das Recht vor, ohne vorherige Ankündigung Spezifikationen zu ändern.



West Medica Produktions- und Handels-GmbH
Brown-Boveri-Straße 6, B17-1
2351 Wiener Neudorf, Austria
tel.: +43 (0) 2236 892465, fax: +43 (0) 2236 892464
vienna@westmedica.com, www.wm-vision.com

Offizieller Distributor